



## **ISTITUTO DI ISTRUZIONE SUPERIORE STATALE ENRICO FERMI**

Via Valcalda 1 - 32044 Pieve di Cadore - Tel. 0435 33072 - Fax 0435 517274 - [www.cadorestuola.edu.it](http://www.cadorestuola.edu.it)  
C.F. 92001470258 - C.U.: UFJ8VX - e mail: [blis00100b@istruzione.it](mailto:blis00100b@istruzione.it) - [blis00100b@pec.istruzione.it](mailto:blis00100b@pec.istruzione.it)

Liceo Scientifico Pieve di Cadore – ITT e IPSSS Ottico Pieve di Cadore  
ITE e IPIA Mobile e Arredamento – Santo Stefano di Cadore

## **ORGANIGRAMMA SICUREZZA A.S. 2024/25**

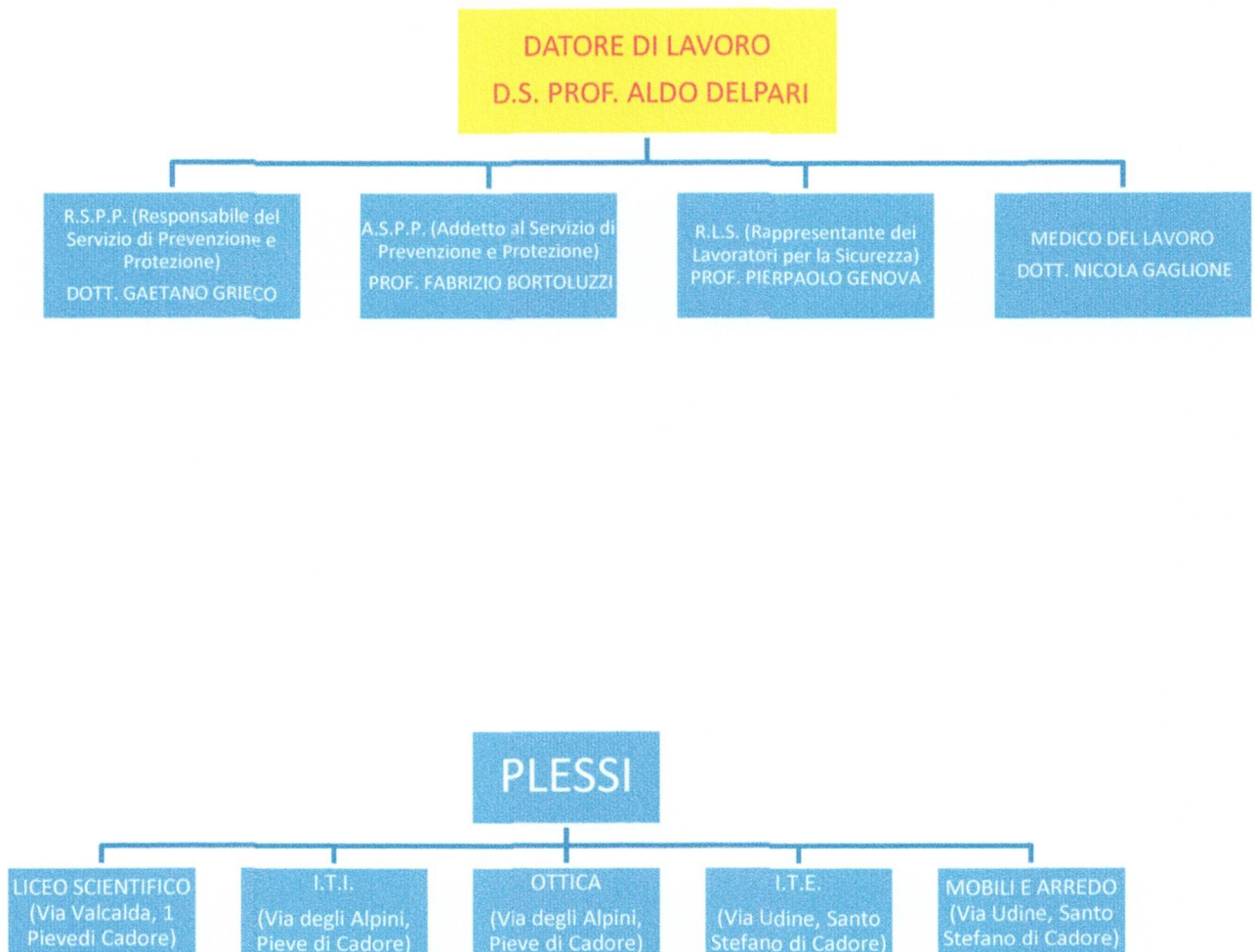

*In allegato gli incarichi nei vari plessi*

# PERSONALE CON INCARICHI SPECIFICI

## OPERAZIONI DI EMERGENZA

a.s. 2024/25

### LICEO SCIENTIFICO

|  |  |
|--|--|
| <u>COORDINATORE DELLE PROCEDURE DI EMERGENZA, PRIMO SOCCORSO E DI EVACUAZIONE</u>                                    | Prof.ssa PAIS GOLIN GIOVANNA<br>Prof.ssa ZACCARI MARISA  |
| <u>ADDETTI ANTINCENDIO</u>   | ATA SCIULARA MARIA ( <b>RESPONSABILE SQUADRA</b> )<br>Prof. ZANETTO OSVALDO<br>Prof.ssa PAIS GOLIN GIOVANNA<br>Prof.ssa VIADANA PAOLA<br>ATA PICARIELLO JESSICA  |
| <u>ADDETTI AL PRIMO SOCCORSO</u>   | Prof.ssa FIORI LAURA ( <b>RESPONSABILE SQUADRA</b> )<br>DSGA TABACCHI MARIA GRAZIA<br>Prof.ssa ZACCARI MARISA<br>ATA FATTOREL LEIDE<br>ATA DA ROS BARBARA<br>ATA ZANELLA BETTY   |
| <u>CHIAMATE DI SOCCORSO</u>  | DSGA TABACCHI MARIAGRAZIA<br>ATA MAGLIATO BIAGIO   |
| <u>CONTROLLO OPERAZIONI DI EVACUAZIONE</u><br>PIANO TERRA<br>PIANO PRIMO<br>PIANO SECONDO<br>PIANO TERZO<br>PALESTRA | ATA FATTOREL LEIDE/ ATA D'ALIA GIUSEPPE<br>ATA SCIULARA MARIA / ATA DE BERNARDIN GAINA MARTINA<br>Prof.ssa FIORI LAURA / Prof. ssa ANELLO LUCIA<br>Prof. MAZZUCCO LORENZO / Prof.ssa MARCHIONI M.<br>Prof.ssa ZACCARI MARISA |
| <u>INTERRUZIONE EROGAZIONE</u><br>GASOLIO e ENERGIA ELETTRICA  | ATA D'ALIA GIUSEPPE /ATA GIACOBBI GIOVANNI   |
| <u>APERTURA PORTE VERSO L'ESTERNO</u>  | ATA MAGLIATO BIAGIO<br>ATA ZANELLA BETTY   |

# PERSONALE CON INCARICHI SPECIFICI

## CONTROLLI PERIODICI

a.s. 2024/25

### LICEO SCIENTIFICO

|   |   |
|---|---|
| <p><b><u>CONTROLLO DELLA PRATICABILITA' DELLE VIE D'USCITA</u></b></p> <p>USCITE DI SICUREZZA AI PIANI</p> <p>PIANO SEMINTERRATO + PALESTRA</p>                                     | <p>PAIS GOLIN GIOVANNA</p> <p>ATA FATTOREL LEIDE</p>  |
| <p><b><u>ATTIVAZIONE E CONTROLLO A VISTA PERIODICO DI ESTINTORI E IDRANTI</u></b></p> <p>PIANO TERRA</p> <p>PIANO PRIMO</p> <p>PIANO SECONDO</p> <p>PIANO TERZO</p> <p>PALESTRA</p> | <p>PAIS GOLIN GIOVANNA</p> <p>ATA D'ALIA GIUSEPPE</p> <p>Prof. ZANETTO OSVALDO</p> <p>Prof. MAZZUCCO LORENZO</p> <p>Prof.ssa ZACCARI MARISA</p> |
| <p><b><u>CONTROLLO A VISTA FUNZIONALITA' DEFIBRILLATORE</u></b></p>   | <p>ATA FATTOREL LEIDE</p>   |

# PERSONALE CON INCARICHI SPECIFICI

## OPERAZIONI DI EMERGENZA

a.s. 2024/25

### ITT - OTTICA

|   |  |
|---|--|
| <u>EMANAZIONE ORDINE DI EVACUAZIONE<br/>COORDINATORE DELLE PROCEDURE DI<br/>EMERGENZA, PRIMO SOCCORSO EDI<br/>EVACUAZIONE</u> | Prof. BORTOLUZZI FABRIZIO<br>Prof.ssa FRANZOIA SILVIA<br>Prof.ssa CACCURI IRENE  |
| <u>ADDETTI ANTINCENDIO</u>  | Prof. BORTOLUZZI FABRIZIO ( <b>RESPONSABILE SQUADRA</b> )<br>Prof.ssa BARATTIN RAFFAELLA<br>ATA MAZZA ANTONIO<br>Prof. MARTINELLI MATTIA<br>Prof.ssa FRANZOIA SILVIA<br>Prof. GENOVA PIERPAOLO<br>Prof.ssa MELI GIOVANNA         |
| <u>ADDETTI AL PRIMO SOCCORSO</u>  | Prof.ssa ZANETTIN GIOVANNI ( <b>RESPONSABILE SQUADRA</b> )<br>Prof.ssa CACCURI IRENE<br>ATA CILIOTTA RENATA<br>Prof.ssa FERRANTE CATERINA<br>Prof. FISCHETTI ANTONIO<br>Prof.ssa FORNASIER ROBERTA<br>Prof.ssa LARESEMORO SILVIA |
| <u>CHIAMATE DI SOCCORSO</u>   | ATA DALMASO ANNA<br>ATA CILIOTTA RENATA  |
| <u>CONTROLLO OPERAZIONI DI EVACUAZIONE</u><br>PIANO SEMINTERRATO<br>PIANO TERRA<br>PIANO PRIMO<br>PIANO SECONDO<br>PALESTRA   | Prof.ssa DA COL MICHELA<br>Prof.ssa BARATTIN RAFFAELLA / ATA CILIOTTA RENATA<br>Prof. BORTOLUZZI FABRIZIO / Prof.ssa MELI GIOVANNA<br>Prof. BRANDALISE DENIS<br>Prof. GIOIOSO FRANCESCO  |
| <u>INTERRUZIONE EROGAZIONE</u><br>GAS METANO<br>ENERGIA ELETTRICA   | Prof.ssa FRANZOIA SILVIA / Prof. BORTOLUZZI FABRIZIO<br>Prof. ZANETTIN GIOVANNI / Prof. CASAGRANDE BRUNO   |
| <u>APERTURA PORTE VERSO L'ESTERNO</u>   | ATA DALMASO ANNA / CILIOTTA RENATA / FIORI MARGHERITA  |

# PERSONALE CON INCARICHI SPECIFICI

## CONTROLLI PERIODICI

a.s. 2024/25

### ITT - OTTICA

|  |  |
|--|--|
| <p><b><u>CONTROLLO DELLA PRATICABILITA' DELLE VIE D'USCITA</u></b></p> <p>PIANO SECONDO</p> <p>PIANO PRIMO</p> <p>PIANO TERRA</p> <p>PALESTRA</p>                            | <p>Prof. ZANETTIN GIOVANNI</p> <p>ATA DAL MASO ANNA</p> <p>ATA CILIOTTA RENATA</p> <p>Prof. GIOIOSO FRANCESCO</p>                                  |
| <p><b><u>CONTROLLO A VISTA PERIODICO DI ESTINTORI E IDRANTI</u></b></p> <p>PIANO SEMINTERRATO</p> <p>PIANO TERRA</p> <p>PIANO PRIMO</p> <p>PIANO SECONDO</p> <p>PALESTRA</p> | <p>ATA TREMONTI UGO</p> <p>Prof. BARATTIN RAFFAELLA</p> <p>Prof. GENOVA PIERPAOLO</p> <p>Prof.ssa MELI GIOVANNA</p> <p>Prof. GIOIOSO FRANCESCO</p> |
| <p><b><u>CONTROLLO A VISTA FUNZIONALITA' DEFIBRILLATORE</u></b></p>  | <p>ATA MAZZA ANTONIO</p>   |



# PERSONALE CON INCARICHI SPECIFICI

## OPERAZIONI DI EMERGENZA

a.s. 2024/25

### ITE – IPIA MOBILE ARREDAMENTO

|  |   |
|--|---|
| <u>EMANAZIONE ORDINE DI EVACUAZIONE<br/>COORDINATORE DELLE PROCEDURE DI<br/>EMERGENZA, PRIMO SOCCORSO E DI<br/>EVACUAZIONE</u> | Prof. EICHER CLERE PATRIZIA<br>Prof.ssa IANESE ALESSANDRA   |
| <u>ADDETTI ANTINCENDIO</u>   | Prof.ssa IANESE ALESSANDRA ( <b>RESPONSABILE SQUADRA</b> )<br>Prof.ssa EICHER CLERE PATRIZIA<br>Prof. FRASSINELLI CRISTIAN<br>Prof.ssa DI MAURO ROSA<br>ATA GERMANO PAOLO<br>Prof. IANNUZZI ANTONIO<br>Prof. DE STEFANO MARCO |
| <u>ADDETTI AL PRIMO SOCCORSO</u>   | Prof.ssa DA RIN DE BARBERA MORENA ( <b>RESP.LE SQUADRA</b> )<br>ATA DE CANDIDO DANIELA<br>Prof. DE MONTE NUTO GIANLUCA<br>ATA GIACOBBI GIOVANNI<br>Prof. MENIA TAMON MASSIMO<br>Prof. TREVISAN ALESSANDRO                     |
| <u>CHIAMATE DI SOCCORSO</u>  | Prof.ssa IANESE ALESSANDRA<br>ATA DE CANDIDO DANIELA  |
| <u>CONTROLLO OPERAZIONI DI EVACUAZIONE</u><br><br>PIANO TERRA<br><br>PIANO MEZZANINO<br><br>PIANO PRIMO<br><br>PALESTRA        | Prof. ZANNANTONIO MARTIN IVAN / Prof. TONNI CARLO<br><br>ATA DORIGO ELISA<br><br>ATA GERMANO PAOLO<br><br>Prof. TREVISAN ALESSANDRO   |
| <u>INTERRUZIONE EROGAZIONE</u><br><br>GASOLIO e ENERGIA ELETTRICA  | Prof. FRASSINELLI CRISTIAN / Prof. MODOLO STEFANO   |
| <u>APERTURA PORTE VERSO L'ESTERNO</u>  | ATA DE LORENZO FONTANA MICHELE / ATA DORIGO ELISA   |

# PERSONALE CON INCARICHI SPECIFICI

## CONTROLLI PERIODICI

a.s. 2024/25

### ITE – IPIA MOBILE ARREDAMENTO

| COMPITI  | INCARICATO   |
|--|--|
| <u>CONTROLLO DELLA PRATICABILITA' DELLE VIE D'USCITA</u><br><br>PIANO TERRA<br><br>PIANO PRIMO E MEZZANINO<br><br>PALESTRA   | ATA GIACOBBI GIOVANNI<br><br>ATA DE CANDIDO DANIELA<br><br>Prof. TREVISAN ALESSANDRO |
| <u>ATTIVAZIONE E CONTROLLO A VISTA PERIODICO DI ESTINTORI E IDRANTI</u><br><br>PIANO TERRA<br>PIANO PRIMO<br>PIANO MEZZANINO | ATA PELUSO ANDREA<br>Prof.ssa IANESE ALESSANDRA<br>Prof.ssa DI MAURO ROSA            |
| <u>CONTROLLO A VISTA FUNZIONALITA' DEFIBRILLATORE</u>  | ATA DE CANDIDO DANIELA   |