



ISTITUTO DI ISTRUZIONE SUPERIORE STATALE ENRICO FERMI

Via Valcalda 1 - 32044 Pieve di Cadore - Tel. 0435 33072 - Fax 0435 517274 - www.cadorescuola.edu.it
C.F. 92001470258 - C.U.: UFJ8VX - e mail: blis00100b@istruzione.it - blis00100b@pec.istruzione.it

Liceo Scientifico Pieve di Cadore – ITT e IPSSS Ottico Pieve di Cadore
ITE e IPIA Mobile e Arredamento – Santo Stefano di Cadore

ORGANIGRAMMA SICUREZZA A.S. 2023/24

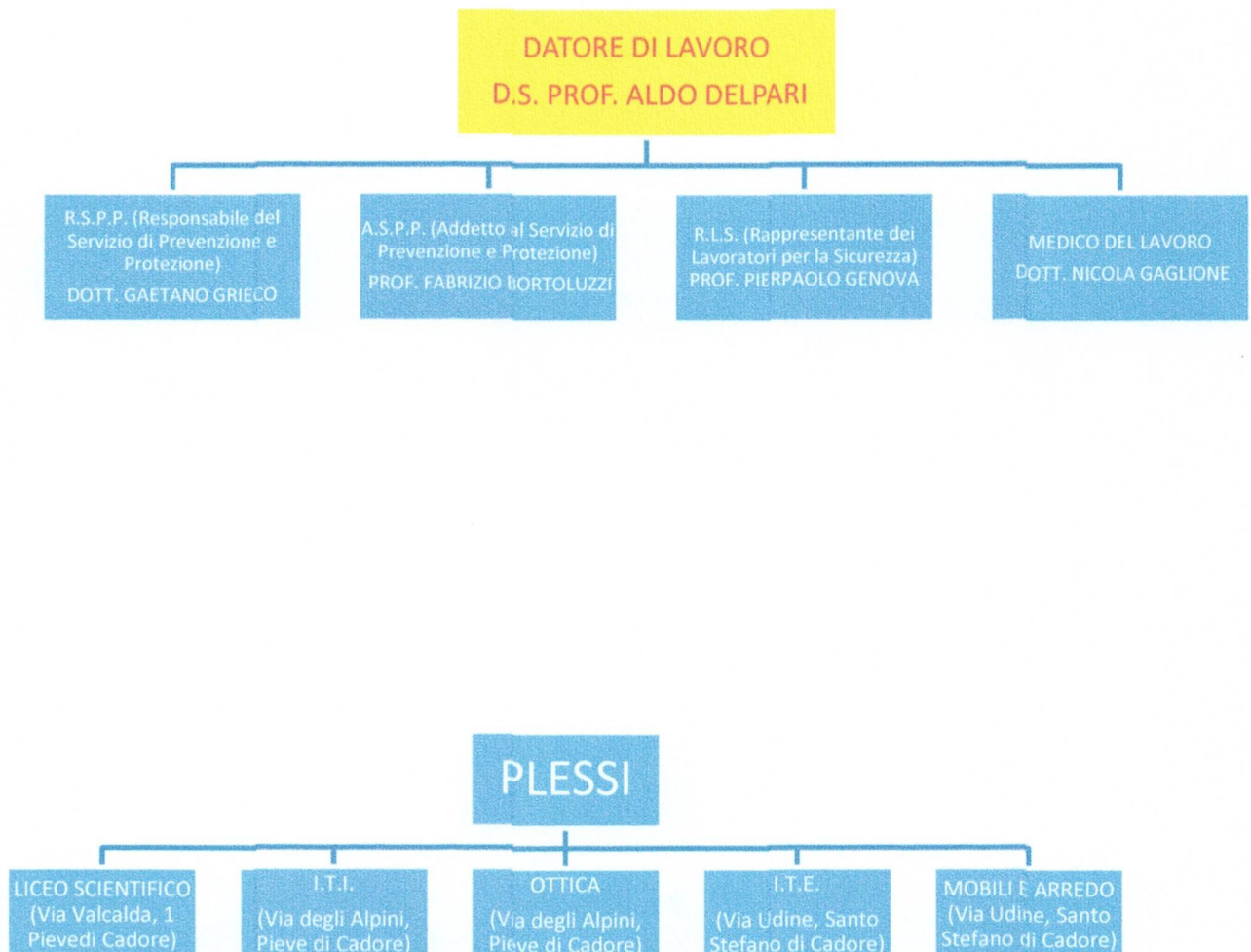

In allegato gli incarichi nei vari plessi

PERSONALE CON INCARICHI SPECIFICI

OPERAZIONI DI EMERGENZA

a.s. 2023/24

LICEO SCIENTIFICO

<u>COORDINATORE DELLE PROCEDURE DI EMERGENZA, PRIMO SOCCORSO E DI EVACUAZIONE</u>	Prof.ssa PAIS GOLIN GIOVANNA Prof.ssa ZACCARI MARISA
<u>ADDETTI ANTINCENDIO</u>	ATA SCIULARA MARIA (RESPONSABILE SQUADRA) Prof. ZANETTO OSVALDO Prof.ssa PAIS GIOVANNA ATA FRESCURA RITA ATA ZANDEGIACOMO LUCIA
<u>ADDETTI AL PRIMO SOCCORSO</u>	Prof.ssa FIORI LAURA (RESPONSABILE SQUADRA) DSGA TABACCHI MARIA GRAZIA Prof.ssa DA CORTÀ FUMEI ENRICA ATA FATTOREL LEIDE ATA DA ROS BARBARA ATA ZANELLA BETTY
<u>CHIAMATE DI SOCCORSO</u>	DSGA TABACCHI MARIAGRAZIA ATA ZANDEGIACOMO LUCIA
<u>CONTROLLO OPERAZIONI DI EVACUAZIONE</u> PIANO TERRA PIANO PRIMO PIANO SECONDO PIANO TERZO PALESTRA	ATA FATTOREL LEIDE/ ATA D'ALIA GIUSEPPE ATA SCIULARA MARIA / ATA FRESCURA RITA Prof.ssa FIORI LAURA / Prof. DE BONI MATTEO Prof. MAZZUCCO LORENZO / Prof.ssa MARCHIONI M. Prof.ssa ZACCARI MARISA
<u>INTERRUZIONE EROGAZIONE</u> GASOLIO e ENERGIA ELETTRICA	ATA D'ALIA GIUSEPPE /ATA GIACOBBI GIOVANNI
<u>APERTURA PORTE VERSO L'ESTERNO</u>	ATA MAGLIATO BIAGIO ATA ZANDEGIACOMO LUCIA

PERSONALE CON INCARICHI SPECIFICI

CONTROLLI PERIODICI

a.s. 2023/24

LICEO SCIENTIFICO

<p><u>CONTROLLO DELLA PRATICABILITA' DELLE VIE D'USCITA</u></p> <p>USCITE DI SICUREZZA AI PIANI PIANO SEMINTERRATO + PALESTRA</p>	<p>PAIS GOLIN GIOVANNA ATA FATTOREL LEIDE</p>
<p><u>ATTIVAZIONE E CONTROLLO A VISTA PERIODICO DI ESTINTORI E IDRANTI</u></p> <p>PIANO TERRA PIANO PRIMO PIANO SECONDO PIANO TERZO PALESTRA</p>	<p>PAIS GOLIN GIOVANNA ATA FRESCURA RITA Prof. ZANETTO OSVALDO Prof. MAZZUCCO LORENZO ATA ZANDEGIACOMO LUCIA</p>
<p><u>CONTROLLO A VISTA FUNZIONALITA' DEFIBRILLATORE</u></p>	<p>ATA FATTOREL LEIDE</p>

PERSONALE CON INCARICHI SPECIFICI

OPERAZIONI DI EMERGENZA

a.s. 2023/24

ITT - OTTICA

<u>EMANAZIONE ORDINE DI EVACUAZIONE COORDINATORE DELLE PROCEDURE DI EMERGENZA, PRIMO SOCCORSO E DI EVACUAZIONE</u>	Prof. BORTOLUZZI FABRIZIO Prof.ssa VIADANA PAOLA Prof.ssa FRANZOIA SILVIA
<u>ADDETTI ANTINCENDIO</u>	Prof. BORTOLUZZI FABRIZIO (RESPONSABILE SQUADRA) Prof.ssa BARATTIN RAFFAELLA ATA MAZZA ANTONIO Prof. DAL PIO LUOGO SERGIO Prof. FRANZOIA SILVIA Prof. GENOVA PIERPAOLO Prof.ssa MELI GIOVANNA Prof.ssa VIADANA PAOLA
<u>ADDETTI AL PRIMO SOCCORSO</u>	Prof.ssa ZANETTIN GIOVANNI (RESPONSABILE SQUADRA) Prof.ssa CACCURI IRENE ATA CILIOTTA RENATA Prof.ssa FERRANTE CATERINA Prof. FISCHETTI ANTONIO Prof.ssa FORNASIER ROBERTA ATA PICARIELLO JESSICA
<u>CHIAMATE DI SOCCORSO</u>	ATA DAL MASO ANNA ATA CILIOTTA RENATA
<u>CONTROLLO OPERAZIONI DI EVACUAZIONE</u> PIANO SEMINTERRATO PIANO TERRA PIANO PRIMO PIANO SECONDO PALESTRA	Prof.ssa TABACCHI MONICA / ATA DA COL MICHELA Prof.ssa BARATTIN RAFFAELLA / ATA CILIOTTA RENATA Prof. BORTOLUZZI FABRIZIO / Prof.ssa MELI GIOVANNA Prof. DAL PIO LUOGO SERGIO Prof. GIOIOSO FRANCESCO / Prof. ROSINI TERRY
<u>INTERRUZIONE EROGAZIONE</u> GAS METANO ENERGIA ELETTRICA	Prof.ssa FRANZOIA SILVIA / Prof. BORTOLUZZI FABRIZIO Prof. DAL PIO LUOGO SERGIO / Prof. CASAGRANDE BRUNO
<u>APERTURA PORTE VERSO L'ESTERNO</u>	ATA DAL MASO ANNA / CILIOTTA RENATA / MALVE' MARISA

PERSONALE CON INCARICHI SPECIFICI

CONTROLLI PERIODICI

a.s. 2023/24

ITT - OTTICA

<p><u>CONTROLLO DELLA PRATICABILITA' DELLE VIE D'USCITA</u></p> <p>PIANO SECONDO</p> <p>PIANO PRIMO</p> <p>PIANO TERRA</p> <p>PALESTRA</p>	<p>Prof. DAL PIO LUOGO SERGIO</p> <p>ATA DAL MASO ANNA</p> <p>ATA CILIOTTA RENATA</p> <p>Prof. GIOIOSO FRANCESCO</p>
<p><u>CONTROLLO A VISTA PERIODICO DI ESTINTORI E IDRANTI</u></p> <p>PIANO SEMINTERRATO</p> <p>PIANO TERRA</p> <p>PIANO PRIMO</p> <p>PIANO SECONDO</p> <p>PALESTRA</p>	<p>ATA TREMONTI UGO</p> <p>Prof. BARATTIN RAFFAELLA</p> <p>Prof. GENOVA PIERPAOLO</p> <p>Prof.ssa MELI GIOVANNA</p> <p>Prof. GIOIOSO FRANCESCO</p>
<p><u>CONTROLLO A VISTA FUNZIONALITA' DEFIBRILLATORE</u></p>	<p>ATA MAZZA ANTONIO</p>

PERSONALE CON INCARICHI SPECIFICI

OPERAZIONI DI EMERGENZA

a.s. 2023/24

ITE – IPIA MOBILE ARREDAMENTO

<u>EMANAZIONE ORDINE DI EVACUAZIONE COORDINATORE DELLE PROCEDURE DI EMERGENZA, PRIMO SOCCORSO E DI EVACUAZIONE</u>	Prof. EICHER CLERE PATRIZIA Prof.ssa IANESE ALESSANDRA
<u>ADDETTI ANTINCENDIO</u>	Prof.ssa DEBERTOL LUISA (RESPONSABILE SQUADRA) Prof.ssa EICHER CLERE PATRIZIA Prof. FRASSINELLI CRISTIAN ATA GERMANO PAOLO Prof.ssa IANESE ALESSANDRA Prof. IANNUZZI ANTONIO Prof. FRANCESCATO ALESSANDRO
<u>ADDETTI AL PRIMO SOCCORSO</u>	Prof.ssa DA RIN DE BARBERA MORENA (RESP.LE SQUADRA) ATA DE CANDIDO DANIELA Prof. DE MONTE NUTO GIANLUCA ATA GIACOBBI GIOVANNI Prof. MENIA TAMON MASSIMO Prof. TREVISAN ALESSANDRO
<u>CHIAMATE DI SOCCORSO</u>	Prof.ssa IANESE ALESSANDRA ATA DE CANDIDO DANIELA
<u>CONTROLLO OPERAZIONI DI EVACUAZIONE</u> PIANO TERRA PIANO MEZZANINO PIANO PRIMO PALESTRA	ATA CIMINO SALVATORE / Prof. FRANCESCATO A. ATA PONTIL VALENTINA ATA GERMANO PAOLO Prof. TREVISAN ALESSANDRO
<u>INTERRUZIONE EROGAZIONE</u> GASOLIO e ENERGIA ELETTRICA	Prof. FRASSINELLI CRISTIAN / Prof. MODOLO STEFANO
<u>APERTURA PORTE VERSO L'ESTERNO</u>	ATA DIPIERRO ANTONELLA / ATA PONTIL VALENTINA

PERSONALE CON INCARICHI SPECIFICI

CONTROLLI PERIODICI

a.s. 2023/24

ITE – IPIA MOBILE ARREDAMENTO

COMPITI	INCARICATO
<u>CONTROLLO DELLA PRATICABILITA' DELLE VIE D'USCITA</u> PIANO TERRA PIANO PRIMO E MEZZANINO PALESTRA	ATA GIACOBBI GIOVANNI ATA DE CANDIDO DANIELA Prof. TREVISAN ALESSANDRO
<u>ATTIVAZIONE E CONTROLLO A VISTA PERIODICO DI ESTINTORI E IDRANTI</u> PIANO TERRA PIANO PRIMO PIANO MEZZANINO	ATA CIMINO SALVATORE Prof.ssa DEBERTOL LUISA Prof.ssa DEBERTOL LUISA
<u>CONTROLLO A VISTA FUNZIONALITA' DEFIBRILLATORE</u>	ATA DE CANDIDO DANIELA